

Akvakultursøknad

Endring av lokalitet

12870 LEITE

SP-2023-000086

MOWI SEAWATER NORWAY AS

Org.no.921668236

Møre og Romsdal

Averøy

Innsendt 24.05.2023

Akvakultursøknad SP-2023-000086

SØKNADEN GJELDER

Endring av lokalitet: **12870 LEITE (Nordmøre og Sør-Trøndelag)**

Klarerte tillatelser på lokaliteten (8):

M-SM-0009 (Kommersiell tillatelse)

M-SM-0006 (Kommersiell tillatelse)

M-AV-0006 (Kommersiell tillatelse)

M-AV-0018 (Kommersiell tillatelse)

M-AV-0004 (Kommersiell tillatelse)

M-SM-0002 (Kommersiell tillatelse)

M-SM-0010 (Kommersiell tillatelse)

M-AV-0007 (Kommersiell tillatelse)

Uendret størrelse: **3900 tonn**

Planlagt produksjon per produksjonssyklus * **6000 tonn**

Planlagt fôrforbruk per produksjonssyklus * **7000 tonn**

Varighet produksjonssyklus * **22 mnd**

Maksimal utfôring per måned * **900 tonn**

Behov for endring *

Utbygging/forbedring av kraftledning over fjorden som går over nordlig del av anlegget er ikke i henhold til krav, som gjør at vi har fått pålegg fra selskapet Mellom om flytting/fjerning av denne delen av anlegget. Vi har derfor avgjort at vi må flytte de to nordligste burene i anlegget til den sørlige enden. Se uttalelse fra Mellom som er vedlagt.

LOKALITET

Skal arealet på lokaliteten endres? *

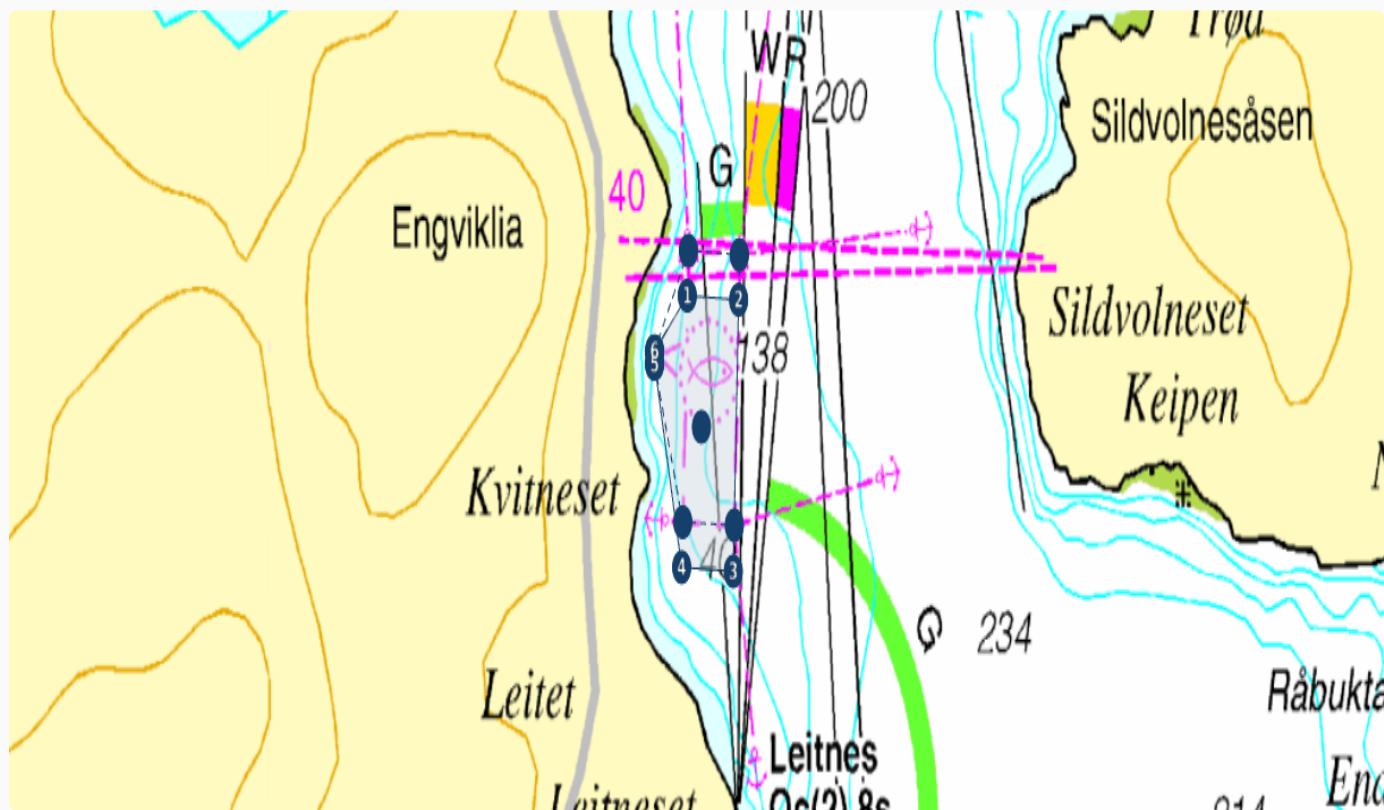
Ja**Midtpunkt**

63° 2.109' 7° 40.609'

Område

63° 2.234' 7° 40.556'

63° 2.230' 7° 40.747'

63° 1.971' 7° 40.727'

63° 1.975' 7° 40.535'

63° 2.169' 7° 40.434'

63° 2.181' 7° 40.434'

Ankerpunkter

Anleggsskisse *	Anleggsskisse, arealendring .pdf
Plankart *	Kartpakke, arealendring.pdf
Olex-fil med koordinater (frivillig)	
Strider endringen mot vedtatte arealplaner? *	Nei
VERNETILTAK	
Strider endringen mot vedtatte vernetiltak? *	Nei
FERDSEL OG SIKKERHET	
Trafikk og påvirkning *	
Endringen av anlegget vil i svært liten grad påvirke trafikken i og rundt anlegget. Burrekken vil ved endring være 81 meter lenger sør enn tidligere.	
Trafikk og påvirkning *	Kartpakke, arealendring.pdf

MILJØ	
FORUNDERSØKELSE	
Rapport fra forundersøkelsen *	Lokalitetsrapport Leite 2023.pdf
Kartdokumentasjon *	Kartpakke, arealendring 2023.pdf

Strømmålinger *

1287-4-22S Leite (1).pdf

B-undersøkelser *

Leite - Åkerblå - MOMB-undersøkelse, maks belastning FeltDato 13 12 2021.pdf

C-undersøkelser (frivillig)

Andre vedlegg (frivillig)

NØTER

Notttype *

Anlegget har i nåværende produksjon sylindernot med HDPE materiale.

Notdybde *

33 meter

Notbehandling *

Ingen impregnering.

DYREHELSE OG -VELFERD

NYE METODER OG UTSTYR

Skal metoder og utstyr på lokaliteten endres vesentlig? *

Nei

INTERNKONTROLLSYSTEM

Innholdsfortegnelse internkontrollsystem (frivillig)

Biosikkerhetsplan (frivillig)

Biosikkerhetsplan Leite, MOWI .pdf

Risikoanalyse for fiskevelferd (frivillig)

Beredskapsplan (frivillig)

Kriseplaner for Mowi ASA, Norge.pdf

Tilleggsopplysninger (frivillig)

KONSEKVENsutREDNING

EGEN VURDERING

Vurdering av
vesentlige
virkninger *

Vurdering om behov
for KU er vedlagt.

Vurdering av vesentlige virkninger *

KU vurdering Leite .pdf

KONSEKVENsutREDNING

Konsekvensutredning (frivillig)

ANDRE OPPLYSNINGER

TILLEGGSINFORMASJON

Tilleggsinformasjon (frivillig)

KONTAKTINFORMASJON

E-postadresse kontaktperson *

ingvilltuhus.lunde@mowi.com

Telefonnummer kontaktperson *

48105978

E-postadresse søker (frivillig)

SAKSBEHANDLINGSGEBYR

Kvittering for betalt gebyr *

saksbehandlingsgebyr- arealendring 2023.pdf

UNNTATT OFFENTLIGHET

Søkers
vurdering
(frivillig)

Søkers vurdering (frivillig)